Pollution de la Sennette - Billes de polymère

18 septembre 2020

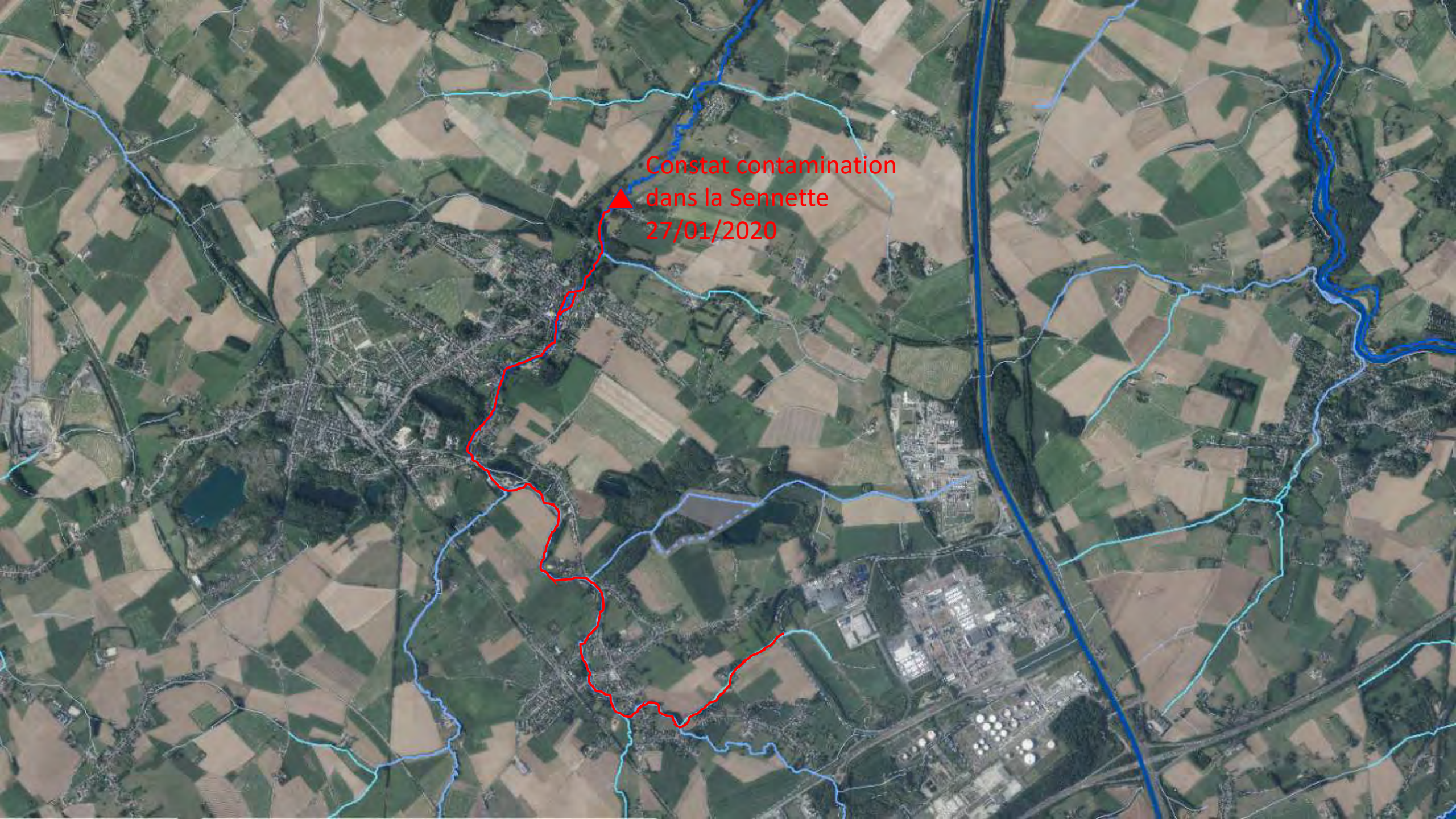
Constat contamination
dans la Sennette
27/01/2020

27/01/2020 – Constat de la contamination

- Alerte par un riverain auprès du service Environnement de la commune d'Ecaussinnes ;
- Milliers de billes de polymère dans l'eau et les berges de la Sennette ;
- Présence sur au minimum 8 km de cours d'eau en aval du zoning industriel ;

➢ Demande d'intervention du DPC + alerte des exploitants

Constat de la contamination dans la Sennette 27/01/2020
Visite du DPC – bassin d'orage : 07/02/2020

14/02/2020

14/02/2020

14/02/2020

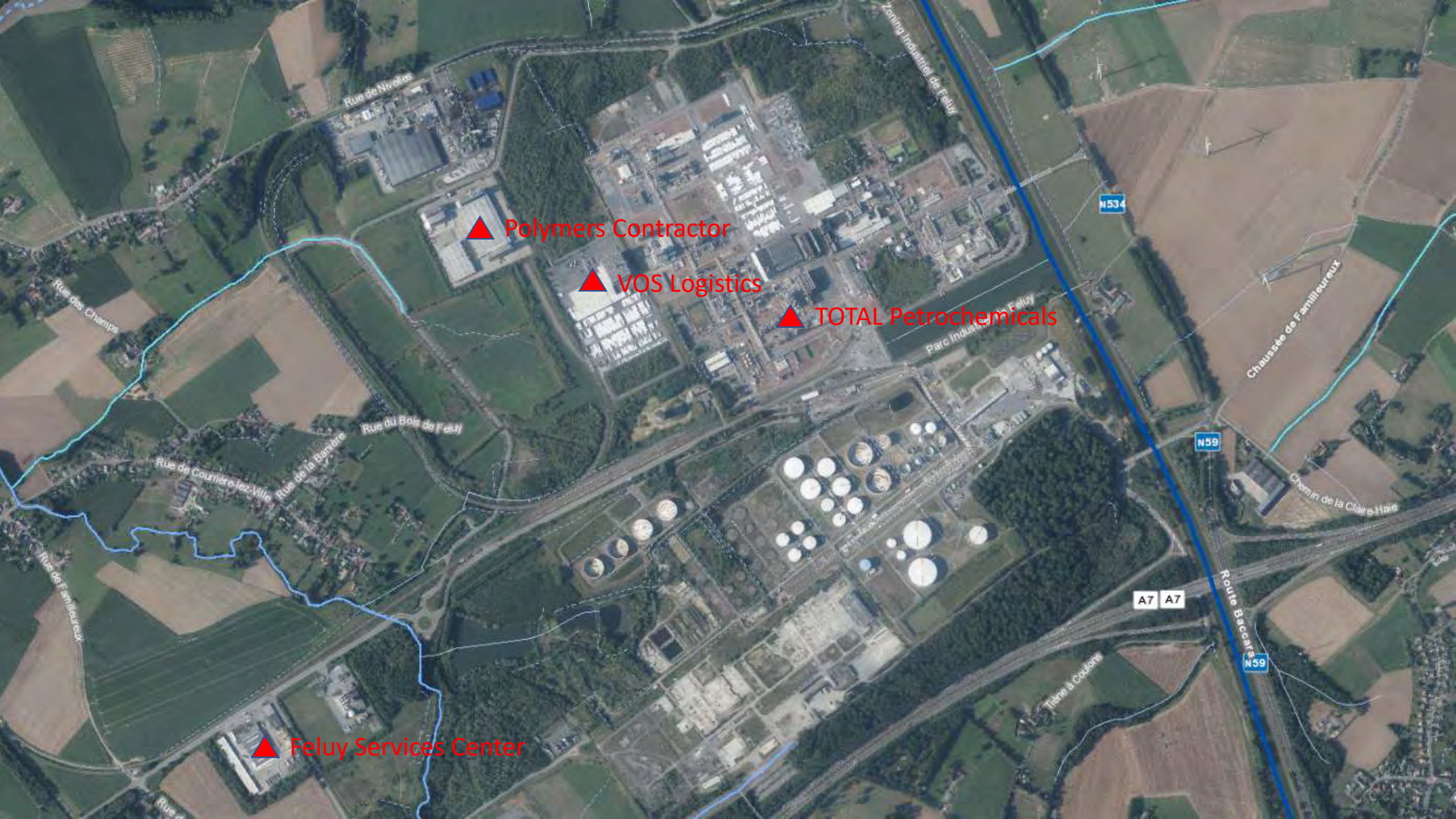
Polymers Contractor
VOS Logistics
TOTAL Petrochemicals
Feluy Services Center
Rue de Nivelles
Zoning Industriel de Feluy
Parc Industriel de Feluy
Rue des Champs
Rue du Bois de Feluy
Rue de la Barrière
Rue de Courrière-lez-Ville
Rue de Familleureux
Chaussée de Familleureux
Chemin de la Claire-Haie
Route Baccara
Thiène à Coulons
N534
N59
A7
A7

Points de contamination constatés

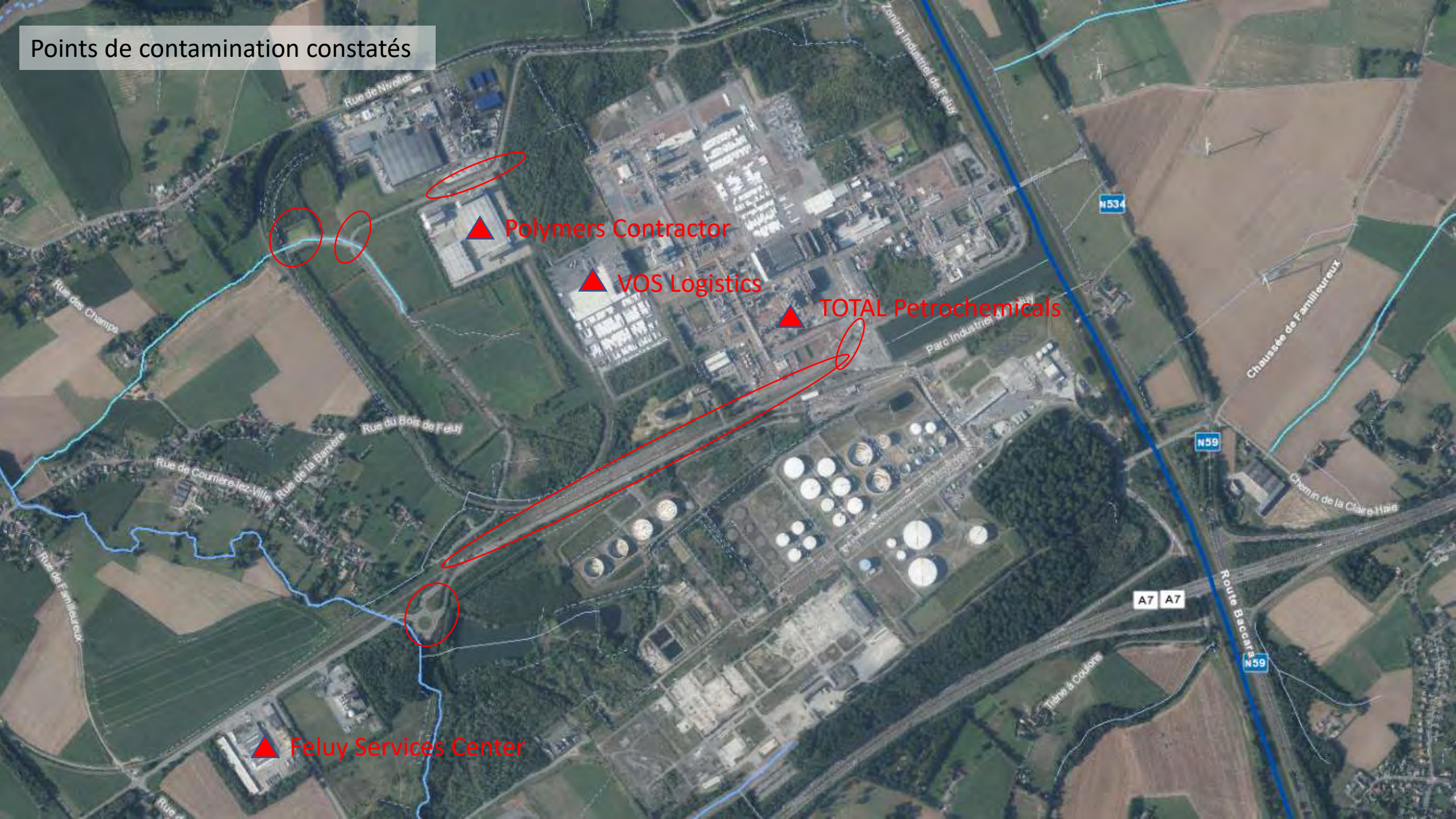

14-02-20 17:15 Ecaussinnes
10/84

© 2020 Microsoft Corporation, © 2020 DigitalGlobe

14-02-20 17:16 Ecaussinnes
14/84

© 2020 Microsoft Corporation, © 2020 DigitalGlobe

LECOMTE
14-02-20 17:17 Ecaussinnes
15/84

© 2020 Microsoft Corporation, © 2020 DigitalGlobe

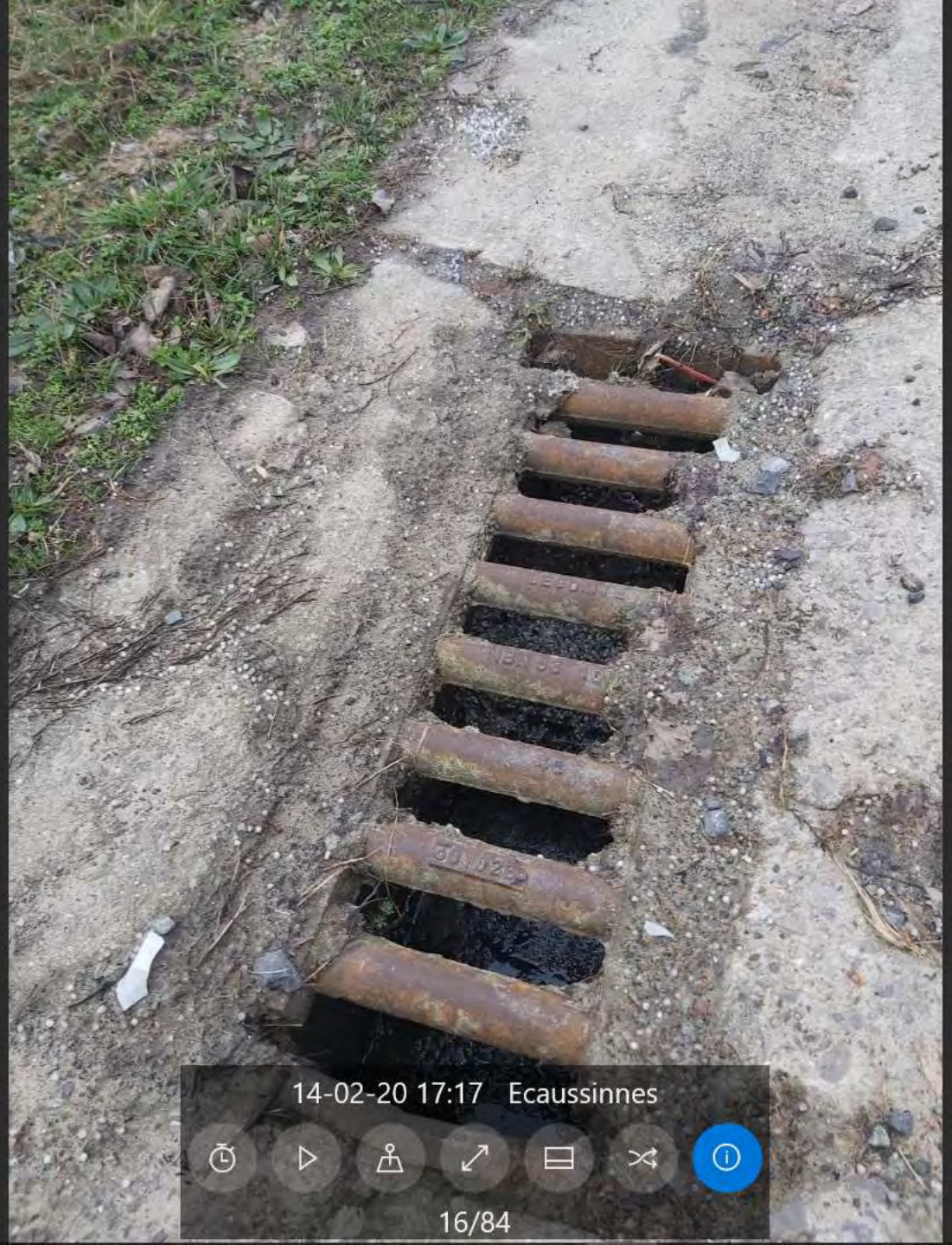
14-02-20 17:17 Ecaussinnes
16/84

© 2020 Microsoft Corporation, © 2020 DigitalGlobe

14-02-20 17:18 Ecaussinnes
17/84

© 2020 Microsoft Corporation, © 2020 DigitalGlobe

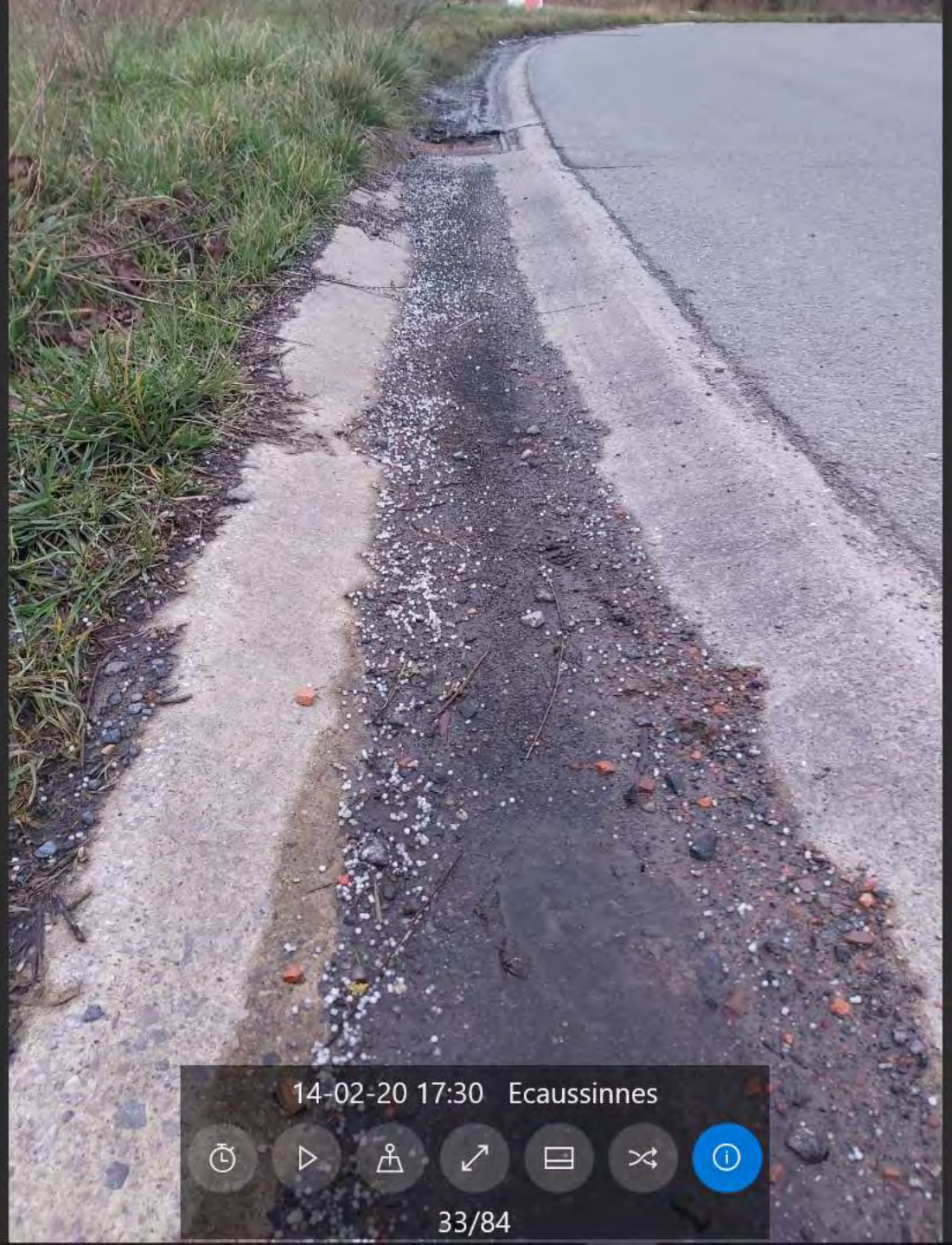
14-02-20 17:30 Ecaussinnes
33/84

© 2020 Microsoft Corporation, © 2020 DigitalGlobe

14-02-20 17:32 Ecaussinnes
38/84

© 2020 Microsoft Corporation, © 2020 DigitalGlobe

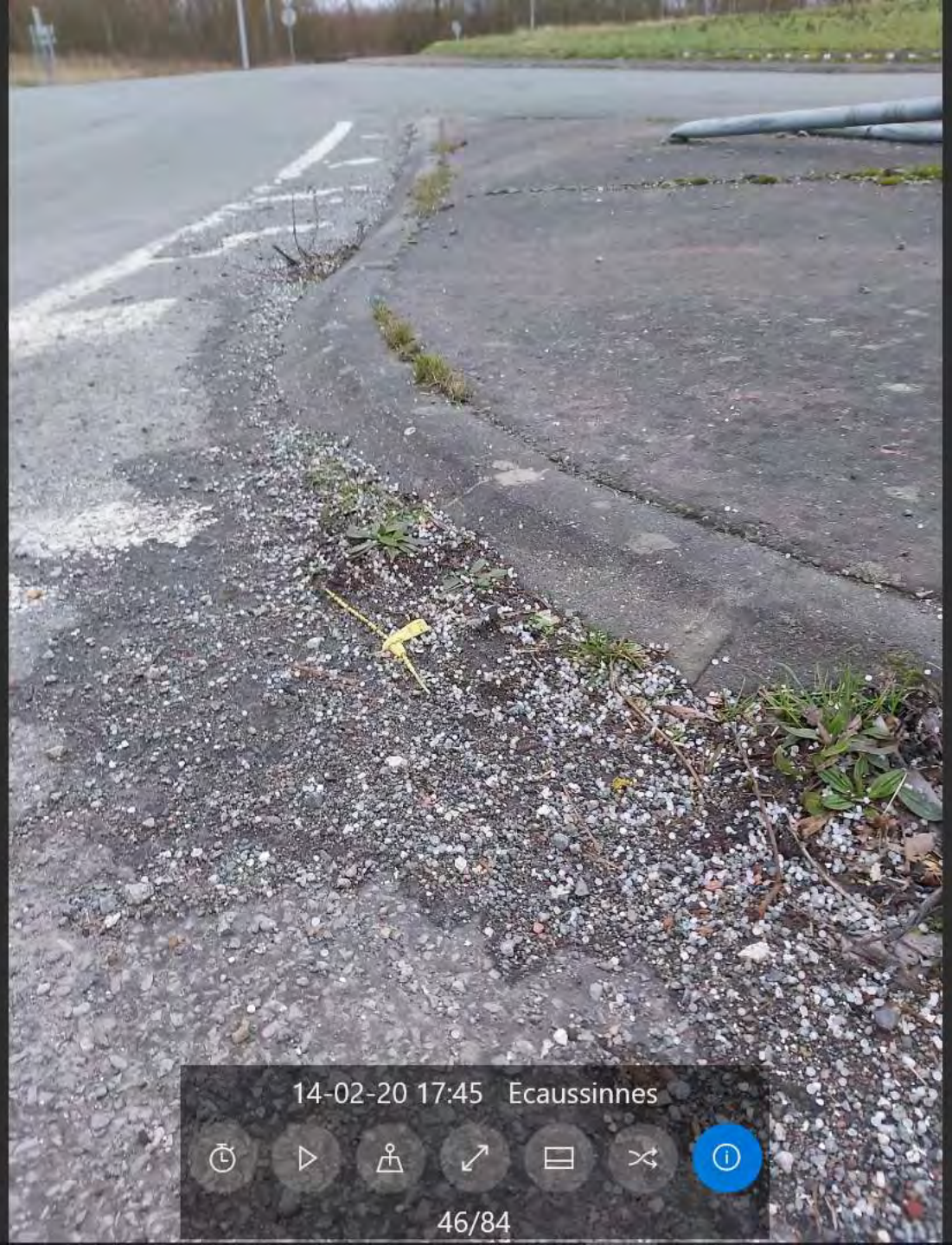
14-02-20 17:45 Ecaussinnes
46/84

© 2020 Microsoft Corporation, © 2020 DigitalGlobe

14-02-20 17:46 Ecaussinnes
48/84

© 2020 Microsoft Corporation, © 2020 DigitalGlobe

14-02-20 17:49 Ecaussinnes
56/84

© 2020 Microsoft Corporation, © 2020 DigitalGlobe

14-02-20 17:58 Ecaussinnes
62/84

© 2020 Microsoft Corporation, © 2020 DigitalGlobe

14-02-20 18:00 Ecaussinnes

66/84

14-02-20 18:06 Ecaussinnes

75/84

Septembre 2020 - Rue de la Gellherée – sortie du site de Katoen Natie

17/09/2020

17/09/2020

17/09/2020

17/09/2020

Polymers Contractor
VOS Logistics
TOTAL Petrochemicals
Feluy Services Center
Septembre 2020 - Pignarée
Rue de Nivelles
Zoning Industriel de Feluy
Rue des Champs
Rue du Bois de Feluy
Rue de Courrière-lez-Ville
Rue de la Barrière
Rue de Familleureux
Parc Industriel de Feluy
N534
N59
A7
A7
Route Baccara
Chaussée de Familleureux
Chemin de la Claire-Haie
Thème à Coulons

17/09/2020

17/09/2020

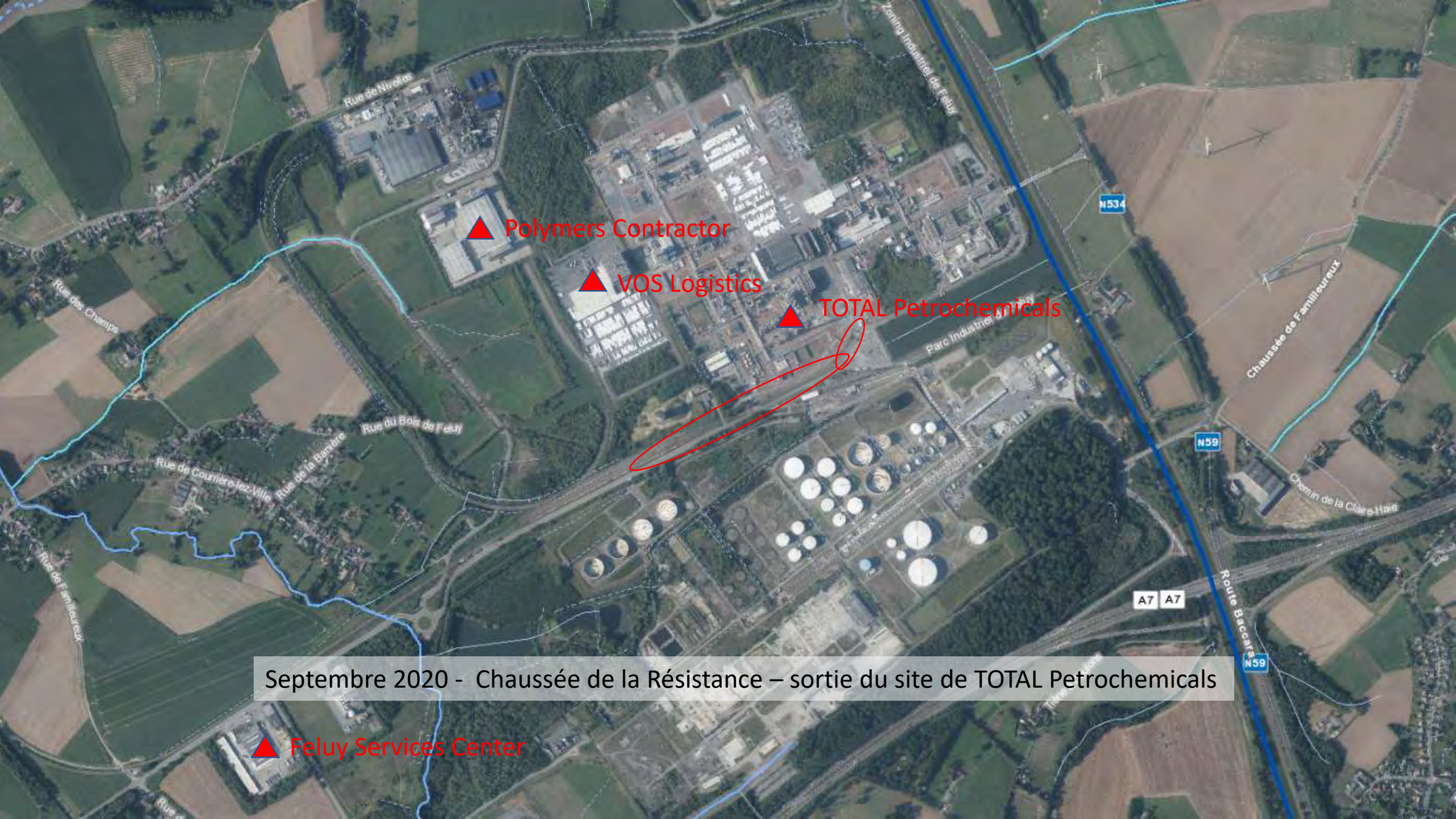

Septembre 2020 - Chaussée de la Résistance – sortie du site de TOTAL Petrochemicals

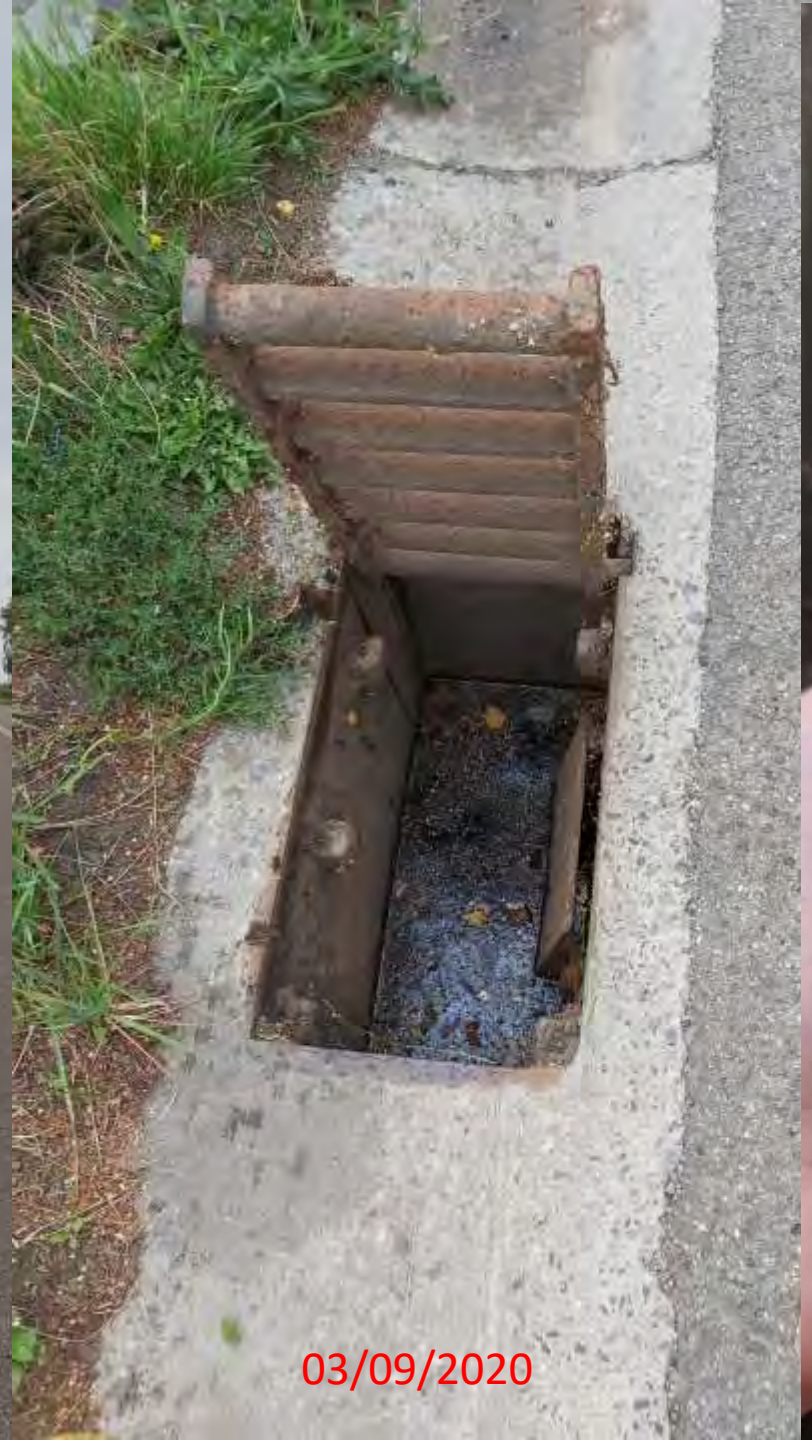
03/09/2020

03/09/2020

03/09/2020

03/09/2020

03/09/2020

03/09/2020

03/09/2020

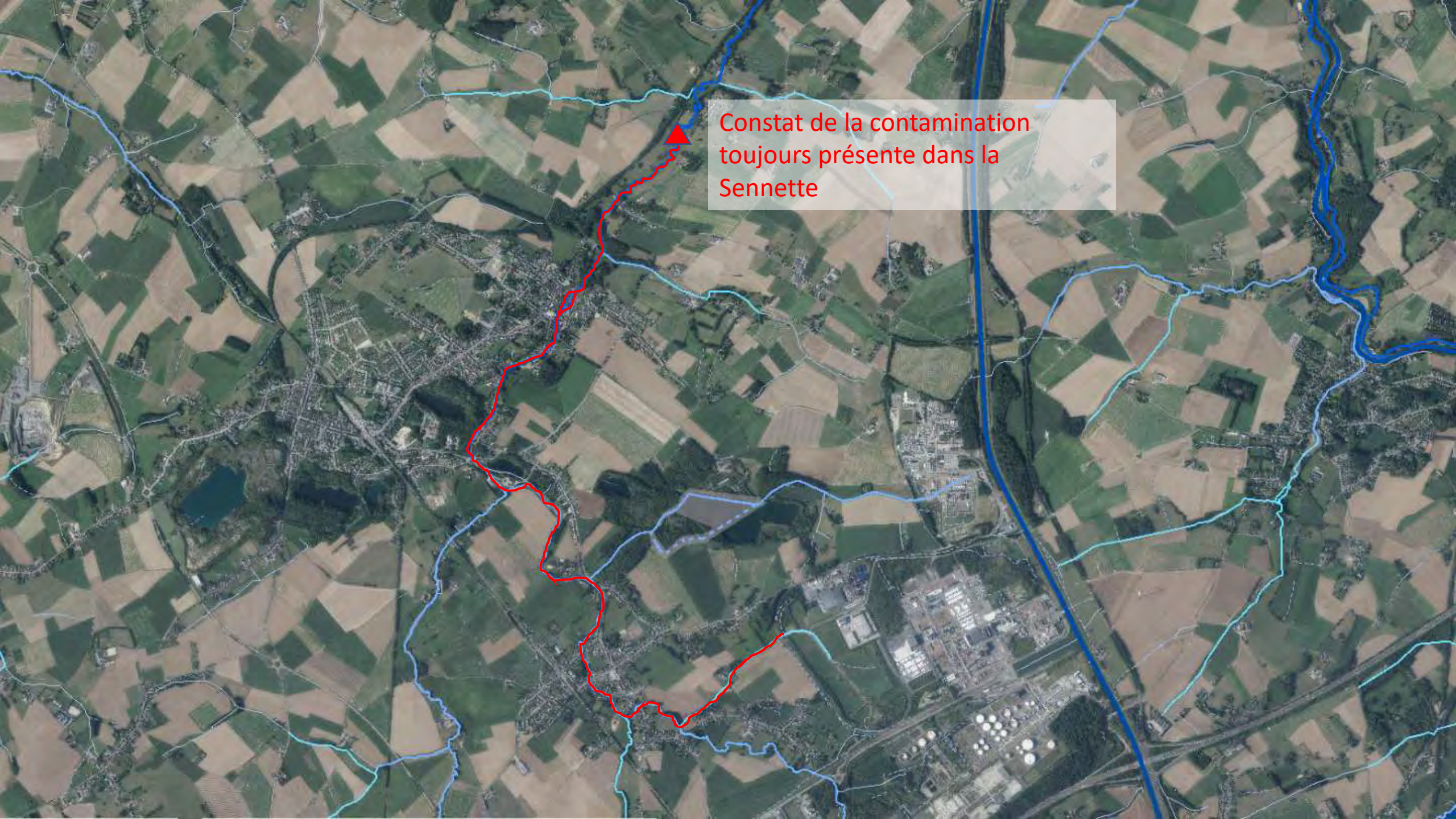
Constat de la contamination toujours présente dans la Sennette

04/09/2020

04/09/2020

Constat de la contamination

- Relargage massif de billes de polymère qui contaminent des milieux que la commune et la Région Wallonne s'emploient à préserver ;
- Billes incrustées sur des kilomètres de berges ;
- Pollution <u>toujours en cours ;</u>
  - Diffuse en condition normale
  - Marquée lors d'épisode de précipitation qui conduisent au relargage de points d'accumulation (ex : bassin d'orage)
  - ➢ **Il est tout-à-fait probable que d'autres points d'accumulation soient toujours présents dans le bassin versant**
- Absence de collaboration des exploitants :
  - Aucune évaluation des quantités relarguées <u>*depuis des années*</u> ;
  - Informations non-transmises malgré les sollicitations de la commune lors de nouveaux incidents ;
  - Intervention de Total Petrochemicals pour entraver la transmission d'un échantillon requis par la Commune d'Ecaussinnes pour la réalisation d'un Eco-diagnostic ;

La Commune d’Ecaussinnes demande :

1. La mise-en-place de mesures urgentes visant à contenir les billes sur le site des exploitants et prévenir tout nouvel incident à court terme;
2. L’adaptation des équipements afin de résoudre la problématique de manière définitive
3. La remise en état complète des milieux impactés ainsi que des mesures de compensation environnementale